MANUAL DE OPERACIÓN

USB/SD/MMC/MP3/WMA REPRODUCTOR CON RECEPTOR DE RADIO

MP3/USB

Esta imagen es solo para referencia, tome el prototipo real.

Función del panel

1.El interruptor de encendido y el **MODELO**
2.La banda controla la **BAND** en una conexión Bluetooth cuando el móvil presiona brevemente el teléfono
3.Sintonización de emisoras, avance rápido rebobinar ⏮ ⏭
4.Tecla de selección multifuncional **SEL** Botón para ajustar los cambios funcionales de volumen en **VOL 5**
5.**RESETEAR**
6.Clave de almacenamiento"**1,2,3,4,5,6**"
7.Ventana de visualización
8.Ranura para tarjeta **SD**
9.Conector **USB**
10.Ventana de control romoto **IR**
11. Ajuste de reloj**CLK**
12.**AMS**.Búsqueda automática de emisoras
13.Aux. Antes de la entrada de audio
14.Modo.Por favor cuelgue el teléfono
15.Micrófono

Para cumplir con los requisitos de los clientes, ahora las nuevas funciones (adquiridas después de la actualización del software) son las siguientes;
Archivos de sonido;
1. Admite perfectamente la música All Lossless, FLAC, APE, WAV por ejemplo;
2. MP3, WMA, AAC

MP3 formatos descripción detallada de la siguiente manera;
1. Sampling Frequency: 8K-48K
2. Bitrate: 8Kbps-448Kbps
3. Bitwide: 16bits
Banda sonora; Mono, Stereo. Supports MPEG1/ MPEG1/MPEG2,(layer1,2,3) MP3 CBR/VBR/AB max tasa de codificación 448kbps; admite MP3 ID3V2; admite WAV ima/microsoft ADPCM; admite WAV PCM; supports WMA(V7/V8/V9); admite WMA, bitrate>=5kbps; admite MP3/WAV/WMA tasa de muestreo (K):8/11.025/12/16/22.05/24/32/44.1/48 FLAC 16BIT，tasa de muestreo (K): 8/11.025/12/16/22.05/24/32/44.1/48

Nuevas funciones;
1.Espectro real, varia según volumen de sonido
2.Bluetooth admite la conexión de 2 dispositivos (teléfono inteligente);
3.Realización de llamadas telefónicas a través de números de tecla en el panel; Mantenga presionado SEL, una vez "CALL"
4.En la pantalla, presione 1-6 en consecuencia para establecer números de llamada telefónica. Pulsación larga 1 puede llevarlo a "7", Pulsación larga 2 es 8, 3 es 9, 4 es D, 5 es•, 6 es #
5.Ecualizador de 5 bandas incorporado
6.Se puede configurar el pitido; presione VDL / SEL y seleccione BEEP

6. Hay un sonido de alerta cuando mp3 está conectado a Bluetooth
7. Carpeta arriba / abajo función. Por ejemplo, si hay 3 carpetas en 1 unidad USB, 10 pistas en cada carpeta. Presione prolongadamente # 6 para carpeta arriba, es decir, se puede leer la 1 pista de la segunda carpeta y una pulsación larga #5 le permite ir a la primera pista de la carpeta anterior.
8. Función de selección rápida de pistas
Si hay cientos de canciones en una unidad USB, suponga que desea escuchar las pista número 100, no tendrá que presionar 100 veces para llegar allí. En Modo Música, presione brevemente BAND / APS para ingresar al estado de selección rápida de pista. Se mostrarán 4 ceros en el panel LED, el primer cero de la derecha parpadeará; ajuste el volumen VDL para obtener un solo dígito. Después de eso, presione BAND / APS para llevar el cursor al dígito de las decenas, también ajuste el botón VDL al dígito de las decenas. De manera similar, presione BAND / APS para llevar el cursor a cientos de dígitos, ajuste el botón VDL, presione el medio VDL para confirmar, listo, listo para escuchar la pista número 100.

Función del mando

1. El interruptor de encendido
2. Modo conversión
3. Subir volumen
4. Bajar volumen
5. Tecla de selección multifuncional
6,7,8,9,10, 11: tecla digital
12. Función de silencio
13. Búsqueda de estaciones APS
14. Ajustes de sonido **DSP**
15. Selecciones de funciones de escaneo
16. Selecciones de funciones de escaneo
17. Banda de conversión **BAND**
18. Reloj disp
19. Igual volumen
20. Mono& Estéreo
21. Detén la música

BIENVENIDO

Gracias por comprar nuestros productos, lea un "manual" para entender correctamente la operación de este tipo de método de producto. Siga leyendo después de completar, Para servicio de referencia futura.

Recordatorio importante

Si su automóvil está expuesto a la luz solar directa donde causa un calor excesivo dentro del automóvil, debe permitir que la unidad se enfríe antes de su uso.

Si su automóvil está en un lugar muy frío, primero debe arrancar el automóvil, para que la temperatura sea antes de usar la máquina.

Si la máquina no tiene alimentación, verifique el estado de la conexión. Si todo es normal, verifique el fusible.

Use USB, tenga cuidado de no chocar porque la máquina evita daños durante mucho tiempo cuando no retire el USB o la tarjeta SD.

Para evitar un cortocircuito, no coloque objetos metálicos (tornillos, monedas, herramientas) y otros componentes que caigan dentro del dispositivo.

Para proteger la seguridad del tráfico, no se concentre en impulsar el proceso de regulación del producto.

Antes de la instalación, consulte el diagrama de cableado, tenga en cuenta la conexión, evite los cortocircuitos.

La unidad acepta música formal MP3 \ WMA, no descargue imágenes y archivos de video para reproducir en esta unidad, o no puede reproducir o ralentizar la reproducción. Si el reproductor actual es el formato MP3, la pantalla muestra MP3, si WMA formal se mostrará como WMA.

En la tarjeta USB o SD, tenga cuidado de no introducir otras líneas de lana o pelo en la plataforma USB o SD, para evitar un mal contacto.

Conecte al ordenador para agregar, eliminar archivos, haga un uso completo del puerto USB de la computadora trasera.

Instrucciones de instalación

Relacionarse con la instalación, diagrama de cableado

Instalación del manguito de metal: Vea los dibujos de instalación, el metal colocado en el panel de instrumentos, con el conductor colocando la tarjeta superior de metal en lugares fijos. Energía y polaridad: positivo y la batería del coche tierra positiva y negativa (batería negativa o marco al final (tenga en cuenta que, para evitar un cortocircuito, todo instalado, luego la batería negativa conectada).

Dibujo de instalación

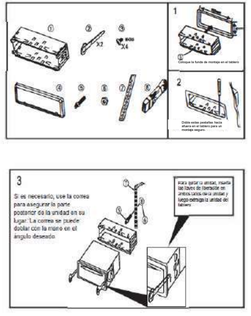

Instrucción de instalación

Amarillo (cable de memoria): las conexiones positivas con voltaje constante de 12V (provisto a las líneas de memoria de la máquina);
Rojo (línea de alimentación): interruptor de alimentación de 12 V y conectado (esta línea con el control del interruptor de encendido del vehículo); Conexión de cable de altavoz:
Este dispositivo está diseñado para usar los altavoces de impedancia de carga 4-8 Ω conectados a los altavoces antes de desconectar la alimentación y evitar cortocircuitos.

Nota: No use los parlantes conectados a tierra con el cuerpo o incluso se toquen entre sí, para no chocar con las líneas eléctricas, de lo contrario dañará la máquina. Reemplace el fusible: mal primero saque el fusible, los nuevos estándares tienen el mismo fusible inserte en los bloques de salida (vea el diagrama de cableado). Instale el host: la antena en la base de la antena, el derecho a ajustar la antena si pueden, puede lograr una buena recepción.

Diagrama de cableado:

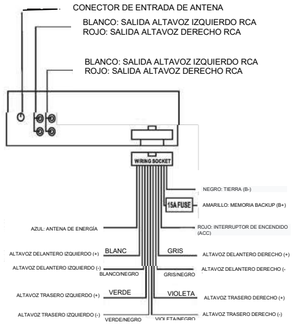

Resolución de problemas y mantenimiento

A veces se considera un fenómeno de falla, es una operación pequeña o el resultado de errores de cableado. Antes de llamar al servicio técnico, consulte la siguiente descripción de un breve examen:

1. ¿Poder irrazonable?
Caja de fusibles: asegúrese de que no haya cortocircuito entre los cables, reemplace el fusible por la misma capacidad de fusión. Posición ACC del sistema de encendido automático: el mismo cable guía conectado al cable de encendido que el cable de la batería, la memoria está conectada a las líneas eléctricas y la energía suministro positivo.

2. Pulsar el botón de apagado no funciona:
El panel tiene un botón de reinicio: reinicie, en general, puede trabajar, si aún no funciona correctamente, desenchufe el cable de alimentación, luego enchufe la lima (probablemente no esté enchufada) y luego vuelva a enchufar. Debería poder funcionar correctamente.

3. No responde después de abrir LOUD:
En tales casos, la fuente de sintonización utilizó mucho la selección de sintonización de la fuente, sin compensación de graves.

4. Silencioso o susurrado:
las selecciones de control de volumen o balance se establecen en un lado, los ajustes de fader y balance en la posición central; Los cables de entrada / salida o el arnés de cableado están conectados correctamente: consulte el sonido del diagrama de cableado demasiado excesivo o el peso de la carga, la máquina protege automáticamente: después de que la máquina vuelva a la normalidad automáticamente después de enfriarse.

5. Calidad de sonido (distorsión):
Los cables del altavoz están pellizcados por un tornillo, compruebe que los cables del altavoz no estén conectados El altavoz: los terminales de salida del altavoz, respectivamente, a los terminales del altavoz.

6. La recepción de radio es deficiente:
Verifique que la antena telescópica esté normal, verifique la antena. La toma de entrada es buena, sin contacto con el defecto.

Especificaciones

FM radio

Rango de afinación	87.5 ~ 108.0MHZ
Sensibilidad	≤20DB
Separación estéreo	≥25DB
SNR	≥60DB

Alguna reproducción

Soporte de música	MP3. WMA
Formato monitor	ID3 display
Distorsión	≤0.3%
SNR	≥60DB

Tamaño del panel

188ancho X150 profundidad X58 altura-MM

Dimensiones de instalación

178ancho X150 profundidad X50 altura-MM

Fuente de alimentación

12V Máquina

Nota: Esta máquina es 12V, no apta para fuente de alimentación 24V

Audio

Temperatura de	-20~+60℃
Impedancia de altavoz de corriente en reposo	4Ω
Respuesta Frecuente	20~20000HZ

Fusible

ROJO	1A
Amarillo	15A