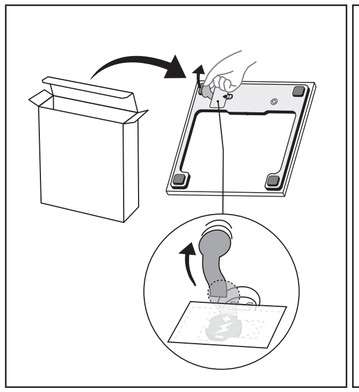

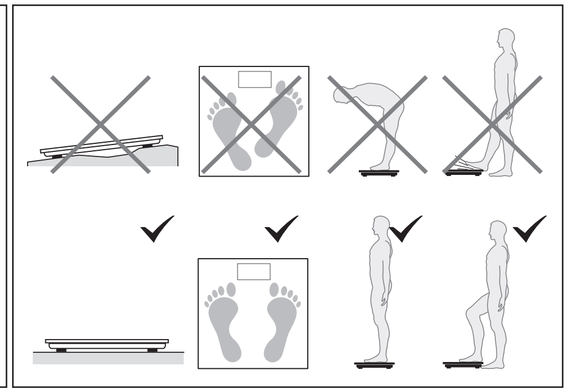

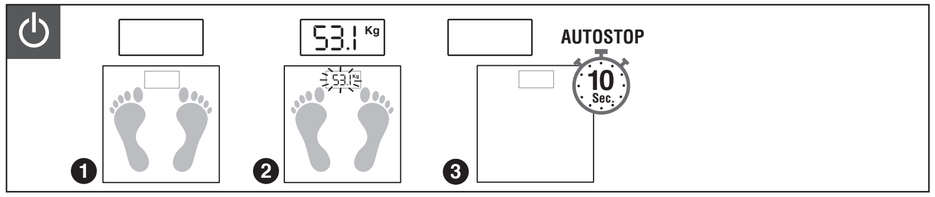

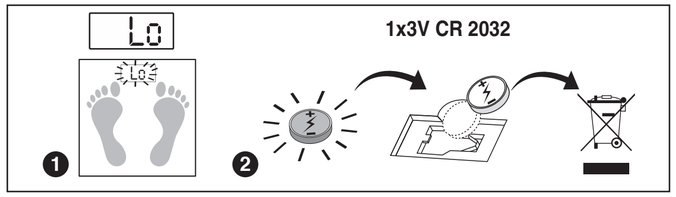

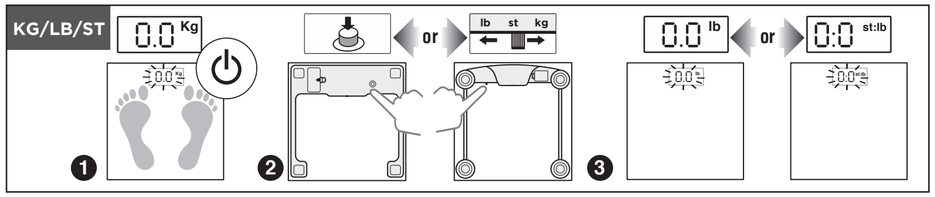

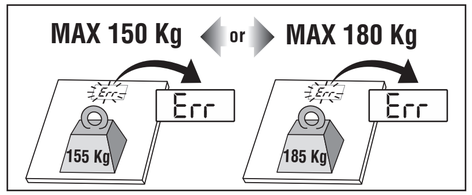

LAICA S.p.A.
Company with sole shareholder and subject to the management and coordination of Strix Group Plc
Viale del Lavoro, 10
36048 Barbarano Mossano (VI) - Italy
Tel. +39 0444.795314
info@laica.com
Made in China

www.laica.it

UK Importer: Strix Ltd, Forrest House, Ronaldsway, Isle Of Man, IM9 2RG, British Isles

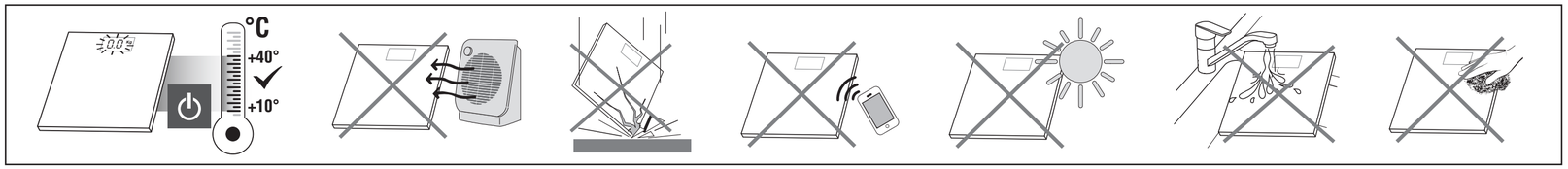

LAICA®

LC95 LC95/r - 04/2022

IT BILANCIA ELETTRONICA
Istruzioni e garanzia

EN ELECTRONIC PERSONAL SCALE
Instructions and warranty

ES BÁSCULA DE BAÑO ELECTRÓNICA
Instrucciones y garantía

PT BALANÇA DIGITAL PARA PESAR
Instruções e garantia

DE ELEKTRONISCHE PERSONENWAAGE
Anleitungen und Garantie

FR PÈSE-PERSONNE ÉLECTRONIQUE
Instructions et garantie

EL ΗΛΕΚΤΡΟΝΙΚΗ ΖΥΓΑΡΙΑ ΜΠΑΝΙΟΥ
Οδηγίες και εγγύηση

RO SCALA ELECTRONICĂ PERSONALĂ
Instrucţiuni şi garanţie

CS ELEKTRONICKÁ OSOBNÍ VÁHA
Informace a záruka

SK ELEKTRONICKÉ OSOBNE VÁHY
Informace a záruka

HU ELEKTRONIKUS SZEMÉLYI MÉRLEG
Használat és garancia

HR ELEKTRONSKA VAGA
Upute i jamstvo

SL ELEKTRONSKA OSEBNA TEHTNICA
Navodila in garancija

PL ELEKTRONICZNA WAGA ŁAZIENKOWA
Instrukcja i gwarancja

IT Italiano

IMPORTANTE
LEGGERE ATTENTAMENTE PRIMA DELL'USO
CONSERVARE PER UN RIFERIMENTO FUTURO

Il manuale di istruzioni deve essere considerato come parte del prodotto e deve essere conservato per tutto il ciclo di vita dello stesso. In caso di cessione dell'apparecchio ad altro proprietario consegnare anche l'intera documentazione.
Per un utilizzo sicuro e corretto del prodotto, l'utente è tenuto a leggere attentamente le istruzioni e avvertenze contenute nel manuale in quanto forniscono importanti informazioni relative a sicurezza, istruzioni d'uso e manutenzione. In caso di smarrimento del manuale di istruzioni o necessità di ricevere maggiori informazioni o chiarimenti compilare l'apposito form presente sul sito https://www.laica.it/ alla sezione Faq e Assistenza.

AVVERTENZE
Rimuovere le batterie se non si usa la bilancia per lunghi periodi di tempo e conservarle in un luogo fresco e asciutto a temperatura ambiente. La rimozione o sostituzione delle batterie deve essere effettuata da persone adulte. In caso di guasto e/o cattivo funzionamento, spegnere l'apparecchio senza manometterlo. Per le riparazioni rivolgersi sempre al proprio rivenditore.

Ogni volta che la pesapersone viene spostata o sollevata e poi riposta sul piano di appoggio, la prima pesata non dovrà essere considerata, a causa di un necessario riassetto della scheda elettronica rispetto alle celle di carico. Considerare la seconda e le successive pesate, poiché in alcuni casi la prima poterebbe essere alterata dal motivo sopra indicato.

PROCEDURA DI SMALTIMENTO
Il simbolo posto sul fondo dell'apparecchio indica la raccolta separata delle apparecchiature elettriche ed elettroniche **(Dir.2012/19/Ue-RAEE).**
Al termine della vita utile dell'apparecchio, non smaltirlo come rifiuto municipale solido misto ma smaltirlo presso un centro di raccolta specifico situato nella vostra zona, oppure riconsegnarlo al distributore all'atto dell'acquisto di un nuovo apparecchio dello stesso tipo ed adibito alle stesse funzioni. Nel caso in cui l'apparecchio da smaltire sia di dimensioni inferiori ai 25 cm, è possibile riconsegnarlo ad un punto vendita con metratura superiore ai 400 mq senza l'obbligo di acquisto di un nuovo dispositivo similare.

Questa procedura di raccolta separata delle apparecchiature elettriche ed elettroniche viene effettuata in visione di una politica ambientale comunitaria con obiettivi di salvaguardia, tutela e miglioramento della qualità dell'ambiente e per evitare effetti potenziali sulla salute umana dovuti alla presenza di sostanze pericolose in queste apparecchiature e ad un uso improprio delle stesse o di parti di esse. Attenzione! Uno smaltimento non corretto di apparecchiature elettriche ed elettroniche potrebbe comportare sanzioni.

Per lo smaltimento corretto delle batterie **(Dir.2013/56/Ue) non gettare le batterie nei rifiuti domestici** ma smaltirle come rifiuto speciale presso i punti di raccolta indicati per il riciclo. Per maggiori informazioni circa lo smaltimento delle pile scariche contattare il negozio dove è stato acquistato l'apparecchio che conteneva le batterie, il Comune oppure il servizio locale di smaltimento rifiuti.

Questo prodotto è indicato per uso domestico. La conformità, comprovata dalla marcatura CE riportata sul dispositivo, è relativa alla direttiva 2014/30/Ue inerente la compatibilità elettromagnetica ed alla direttiva 2011/65/Ue inerente la restrizione dell'uso di determinate sostanze pericolose nelle apparecchiature elettriche ed elettroniche (compatibilità elettromagnetica) si dà in uno ambiente elettrico che è stato verificato per garantire, allo stato attuale delle conoscenze tecniche, sia di non interferire con altre apparecchiature poste nelle vicinanze (compatibilità elettromagnetica) sia di essere sicuro se usato secondo le indicazioni riportate nelle istruzioni per l'uso. In caso di comportamenti anomali del dispositivo, non prolungare l'impiego ed eventualmente contattare direttamente il produttore.

GARANZIA
Il presente apparecchio è garantito 2 anni dal momento della consegna del bene, ovvero da altro maggiore termine previsto dalla legislazione nazionale di residenza del consumatore. Tale previsione è conforme alla legislazione italiana ed europea. I prodotti Laica sono progettati per l'uso domestico e non ne è consentito l'utilizzo in pubblici esercizi. La garanzia copre solo i difetti di produzione e non è valida qualora il danno sia causato da evento accidentale, errato utilizzo, negligenza o uso improprio del prodotto. Utilizzare solamente gli accessori forniti; l'utilizzo di accessori diversi può comportare la decadenza della garanzia. Non aprire l'apparecchio per nessun motivo; in caso di apertura o manomissione, la garanzia decade definitivamente. La garanzia non si applica alle parti soggette ad usura e alle batterie quando fornite in dotazione. Trascorsi 1 2 anni dalla consegna, ovvero da altro maggiore termine previsto dalla legislazione nazionale di residenza del consumatore, la garanzia decade; in questo caso gli interventi di assistenza tecnica verranno eseguiti a pagamento. Informazioni su interventi di assistenza tecnica, siano essi in garanzia o a pagamento, potranno essere richieste contattando info@laica.com.

Non è dovuta nessuna forma di contributo per le riparazioni e sostituzioni di prodotti che rientrino nei termini della garanzia. In caso di guasti rivolgersi al rivenditore; NON spedire direttamente a LAICA. Tutti gli interventi in garanzia (compresi quelli di sostituzione del prodotto o di una sua parte) non prolungheranno la durata del periodo di garanzia originale del prodotto sostituito. La casa costruttrice declina ogni responsabilità per eventuali danni che possono, direttamente o indirettamente, derivare a persone, cose ed animali domestici in conseguenza della mancata osservanza di tutte le prescrizioni indicate nell'apposito libretto istruzioni e concernenti, specialmente, le avvertenze in tema di installazione, uso e manutenzione dell'apparecchio. È facoltà della ditta Laica, essendo costantemente impegnata nel miglioramento dei propri prodotti, modificare senza alcun preavviso in tutto o in parte i propri prodotti in relazione a necessità di produzione, senza che ciò comporti nessuna responsabilità da parte della ditta Laica o dei suoi rivenditori. Per ulteriori informazioni: www.laica.it.

EN English

IMPORTANT
READ CAREFULLY BEFORE USE
KEEP IN A SAFE PLACE FOR FUTURE REFERENCE

The instruction manual must be considered an integral part of the product and must be kept for its entire life. If the product is transferred to another owner, its documentation must also be transferred in its entirety. To ensure the safe and correct use of the product, the user must carefully read the instructions and warnings contained in the manual insofar as they provide important information regarding safety, user and maintenance instructions. Should the instruction manual get mislaid or you require additional information or clarifications, please fill in the relevant form on the website: https://www.laica.it/ in the FAQ and Support section.

WARNINGS
Remove the batteries if the scale is not used for long periods of time and keep them in a well-ventilated and dry place, at room temperature. The removal or replacement of batteries must always be performed by an adult. In the event of a failure and/or malfunction, do not tamper with the device. Always contact your retailer for repairs.

Each time the scale is moved and then returned to its resting surface, the first weight must not be considered due to reorganization of the electronic board with the loading cells. Consider the second and successive weights as in certain cases the first one could be altered for the reason mentioned above.

DISPOSAL PROCEDURE
The symbol on the bottom of the device indicates the separated collection of electric and electronic equipment **(Dir. 2012/19/Eu-WEEE).**
At the end of life of the device, do not dispose it as mixed solid municipal waste, but dispose it referring to a specific collection centre located in your area or returning it to the distributor, when buying a new device of the same type to be used with the same functions. If the appliance to be disposed of is less than 25 cm, it can be returned to a retail location that is over 400 m² without having to purchase a new, similar device.
This procedure of separated collection of electric and electronic devices is carried out forecasting a European environmental policy aiming at safeguarding, protecting and improving environment quality, as well as avoiding potential effects on human health due to the presence of hazardous substances in such equipment or to an improper use of the same or of parts of the same.
Caution! The wrong disposal of electric and electronic equipment may involve sanctions.

To correctly dispose of batteries **(Dir. 2013/56/Eu) do not throw them into household waste** but rather dispose of them as special waste at specialised recycling centres. For more information about disposal of used batteries, contact the store where you purchased the equipment containing the batteries, the municipality or the local waste disposal service.

This product is meant for household use. The conformity, certified by the CE-marking on the device, refers to the Directive 2014/30/Eu on electromagnetic compatibility and on Directive 2011/65/Eu on on the restriction of the use of certain hazardous substances in electrical and electronic equipment.
This product is an electronic device that was tested to assure, according to the current technical knowledge, that it does not interfere with other nearby located equipment (electromagnetic compatibility) and that it is safe if used according to the advices given in the instructions for use. In case of operation anomalies, do not keep using the device and, if necessary, refer to the manufacturer directly.

This product is meant for household use.
The conformity, certified by the UKCA-marking on the device, refers to the Electromagnetic Compatibility Regulations 2016 and The Restriction of the Use of Certain Hazardous Substances in Electrical and Electronic Equipment Regulations 2012.
This product is an electronic device that was tested to assure, according to the current technical knowledge, that it does not interfere with other nearby located equipment (electromagnetic compatibility) and that it is safe if used according to the advices given in the instructions for use. In case of operation anomalies, do not keep using the device and, if necessary, refer to the manufacturer directly.

WARRANTY
This appliance is guaranteed for 2 years from the time of delivery of the goods, or another longer term envisaged by the national legislation of the consumer's residence. This provision complies with Italian and European legislation. The Laica products are designed for home use and must not be used in public venues. The warranty only covers manufacturing defects and does not apply if the damage is caused by an accidental event, incorrect use, negligence or misuse of the product. Use only the accessories supplied; the use of different accessories may result in invalidity of the warranty. Do not open the unit for any reason; in the case of opening or tampering, the warranty is definitively voided. This warranty does not apply to parts subject to wear or to the batteries when supplied. After 2 years from delivery, or another longer term envisaged by the national legislation of the consumer's residence, the warranty expires; in this case, the technical assistance interventions will be carried out against a fee. Information on technical assistance, whether under warranty or for a fee, can be requested by contacting info@laica.com. No payment will be due for repairs or replacements of products that fall within the terms of the warranty. In the event of faults, contact the retailer. Do NOT send the appliance directly to LAICA. All the operations under warranty (including those of replacement of the product or part thereof) will not prolong the duration of the original period of warranty of the product replaced. The manufacturer declines any liability for any damage that may, directly or indirectly, be caused to persons, property or animals as a result of the non-observance of all the requirements established in the relevant instructions manual and concerning, especially, warnings relating to installation, use and maintenance of the appliance. Laica, in its constant commitment to improving its products, is entitled to changing without any notice, in whole or in part, its products in relation to production requirements, without this entailing any liability for Laica towards its dealers. For further information: www.laica.it.

ES Español

IMPORTANTE
LEER ATENTAMENTE ANTES DEL USO
CONSERVAR PARA UNA REFERENCIA FUTURA

El manual de instrucciones se debe considerar como parte del producto y se debe conservar durante todo el ciclo de vida útil del mismo. En caso de cesión del aparato a otro propietario entregar también toda la documentación.
Para el uso seguro y correcto del producto, el usuario debe leer atentamente las instrucciones y advertencias contenidas en el manual puesto que suministran importantes informaciones con respecto a la seguridad, instrucciones de uso y mantenimiento.
En caso de pérdida del manual de instrucciones o necesidad de recibir más informaciones o aclaratorias llenar el respectivo formulario presente en el sitio https://www.laica.it/ en la sección Faq y Asistencia.

ADVERTENCIAS
Quitar las baterías si no se usa la balanza por largos períodos de tiempo y conservarlas en un lugar fresco y seco a temperatura ambiente. La remoción o la sustitución de las baterías se debe realizar por personal adulto. En caso de avería y/o mal funcionamiento, apagar el aparato sin alterarlo. Para las reparaciones dirigirse siempre a su vendedor.

Cada vez que la balanza se cambia de sitio o se levanta y luego se coloca en el plano de apoyo, el primer pesaje no se deberá considerar, a causa de un reajuste necesario de la tarjeta electrónica respecto a las celdas de carga. Considerar el segundo y los sucesivos pesajes, puesto que en algunos casos el primero se podría alterar por el motivo anteriormente indicado.

PROCEDIMIENTO DE ELIMINACIÓN
El símbolo colocado en el fondo del aparato indica la recogida separada de los equipos eléctricos y electrónicos **(Dir. 2012/19/Eu-WEEE)**. Al término de la vida útil del aparato, no eliminar como residuo municipal sólido mixto sino eliminarlo en un centro de recogida específico ubicado en su zona o entregarlo al distribuidor a la hora de comprar un nuevo aparato del mismo tipo y destinado a las mismas funciones. En caso de que el aparato a eliminar tenga una dimensión inferior a los 25 cm es posible entregarlo en un punto de venta con un metraje superior a los 400 metros cuadrados sin obligación de comprar un nuevo dispositivo similar. Este procedimiento de recogida separada de los equipos eléctricos y electrónicos se realiza con el propósito de una política del medioambiente comunitaria con objetivos de salvaguardia, defensa y mejoramiento de la calidad del medioambiente y para evitar efectos potenciales en la salud de los seres humanos debido a la presencia de sustancias peligrosas dentro de estos equipos o a un uso inapropiado de los mismos o de algunas de sus partes. Cuidado! Una eliminación no correcta de equipos eléctricos y electrónicos podría conllevar sanciones.

Para la correcta eliminación de las baterías **(Dir.2013/56/Eu) no arrojar las baterías en la basura doméstica sino** eliminar como residuo especial en los puntos de recogida indicados para el reciclaje. Para mayor información sobre la eliminación de las pilas descargadas contacte con la tienda donde ha comprado el aparato que contenía las baterías, con el municipio o con el servicio local de eliminación de residuos.

Este producto está indicado para uso doméstico. La conformidad, comprobada por el marcado CE señalado en el indicador electrónico, está relacionada con la directiva 2014/30/Ue sobre la compatibilidad electromagnética y con la directiva 2011/65/Ue sobre la restricción del uso de determinadas sustancias peligrosas en los aparatos eléctricos y electrónicos. Este producto es un instrumento electrónico que ha sido averiguado para garantizar, al estado actual de los conocimientos técnicos, sea de no interferir con otros aparatos en las cercanías, (compatibilidad electromagnética) sea de estar seguro si utilizado según las indicaciones de las instrucciones para el uso. En caso de comportamientos anómalos del dispositivo, no continuar con el uso y eventualmente contactar directamente al productor.

GARANTÍA
Este aparato tiene una garantía de 2 años a partir del momento de la entrega del bien, o cualquier otro plazo más largo previsto por la legislación nacional del lugar de residencia del consumidor. Esta disposición se ajusta a la legislación italiana y europea. Los productos Laica están diseñados para el uso doméstico y no está permitido el uso en establecimientos públicos. La garantía cubre solo los defectos de producción y no es válida en caso que el daño sea causado por un evento accidental, uso errado, negligencia o uso inadecuado del producto. Utilizar solamente los accesorios suministrados; el uso de accesorios diferentes puede causar la decadencia de la garantía. No abrir el aparato por ningún motivo; en caso de abertura o alteración, la garantía decae definitivamente. La garantía no se aplica a las partes sujetas a desgaste y a las baterías cuando se suministran en dotación. Transcurridos 2 años desde la entrega, o cualquier otro periodo más largo estipulado por la legislación nacional del lugar de residencia del consumidor, la garantía decae; en este caso, la asistencia técnica se llevará a cabo previo pago. Informaciones sobre intervenciones de asistencia técnica, estén las mismas en garantía o con remuneración, se podrán solicitar contactando info@laica.com. No se establece ninguna forma de pago para las reparaciones y las sustituciones que entren en los términos de la garantía. En caso de averías comunicarse con el vendedor; NO enviar directamente a LAICA. Todas las intervenciones en garantía (incluidos los de sustitución del producto o de una parte) no prolongarán la duración del periodo de garantía original del producto sustituido. La empresa fabricante declina toda responsabilidad por posibles daños que puedan, directa o indirectamente, derivar de personas, cosas y animales domésticos a causa de incumplimiento de todas las prescripciones indicadas en el manual de instrucciones específico, especialmente, las advertencias referidas a la instalación, el uso y el mantenimiento del aparato. Es facultad de la empresa Laica, constantemente comprometida en mejorar sus productos, modificar sin ningún previo aviso en total o en parte sus productos en relación con las necesidades de producción, sin que esto comporte ninguna responsabilidad por parte de la empresa Laica o de sus revendedores. Para mayor información: www.laica.it.

Laica Iberia Distribución, S.L.
C.I.F.: B67044362
Ronda Narciso Monturiol N.º 4 (Edificio A), Planta 1ª, Oficina 117
Parque Tecnológico de Paterna 46980-Paterna (Valencia) - España
Teléfono: 961 484 164
E-mail: info@laicaiberia.com

PT Português

IMPORTANTE
LER ATENTAMENTE ANTES DA UTILIZAÇÃO
CONSERVAR PARA CONSULTA FUTURA

O manual de instruções deve ser considerado parte integrante do produto e deve ser conservado durante todo o ciclo de vida do mesmo. Em caso de cessão do aparelho a outro proprietário, entregue também toda a documentação.
Para uma utilização segura e correta do produto, o utilizador deverá ler atentamente as instruções e advertências contidas no manual uma vez que fornecem informações importantes relativas à segurança, instruções de utilização e manutenção. Em caso de extravio do manual de instruções ou de necessidade de receber mais informações ou esclarecimentos, preencha o formulário para o efeito presente no website https://www.laica.it/ na secção FAQ e Assistência.

AVISOS
Remover as baterias se não se usa a balança por longos períodos de tempo e conservá-las num lugar fresco e seco com temperatura ambiente. A remoção ou substituição das baterias deve ser efetuada por adultos.
Em caso de avaria e/ou mau funcionamento, desligar o aparelho sem adulterá-lo. Para as reparações contactar sempre o próprio revendedor.

Sempre que a balança for deslocada ou elevada e depois colocada sobre o plano de apoio, a primeira pesagem não deve ser considerada, devido a um necessário reajuste da placa eletrónica relativamente às células de carga. Considerar a segunda pesagem e as seguintes, uma vez que, em alguns casos, a primeira pode ser alterada pelo motivo acima indicado.

PROCESSO DE ELIMINAÇÃO
O símbolo na parte inferior do dispositivo indica que o revolvo separada de equipamentos eléctricos e electrónicos **(Dir. 2012/19/Eu-WEEE).**
No final da vida útil do dispositivo, não remova a misturas de resíduos urbanos sólidos, mas para eliminar um centro de recolha colocados especiais em sua área ou entregue ao comerciante, quando comprar um novo aparelho do mesmo tipo e para as mesmas funções. Caso o aparelho a ser eliminado tenha dimensões inferiores a 25 cm, é possível levá-lo até um ponto de venda com tamanho superior a 400 mq sem a obrigação de comprar um novo dispositivo similar.

Este procedimento derecolha separada de equipamentos eléctricos e electrónicos érealizado com o objectivo de uma política ambiental objectivos comunitários de salvaguarda, protecção e melhoria da qualidade ambiental e evitar os efeitos potenciais para a saúde humana devido à presença de substâncias perigosas em equipamentos ou uso inadequado,ou mesmo algumas de suas partes.
Cuidado! Incorrecta disposição dos equipamentos eléctricos e electrónica pode levar a sanções.

Para a eliminação correta das baterias (**Diret. 2013/56/Eu) não deitar as baterias nos detritos domésticos mas** eliminá-las como detrito especial nos pontos de recolha indicados para a reciclagem.
Para mais informações sobre a eliminação das pilhas, dirija-se à loja onde comprou o equipamento, à Câmara Municipal ou a um centro de recolha de resíduos para reciclagem.

Este produto está indicado para uso doméstico.
A conformidade, comprovada pela marcação CE afixada no dispositivo, refere-se à Diretiva 2014/30/UE respeitante à compatibilidade eletromagnética e à 2011/65/UE respeitante à restrição do uso de determinadas substâncias perigosas em equipamentos elétricos e eletrónicos. Este produto é um instrumento eletrónico que foi verificado para garantir, no estado atual dos conhecimentos técnicos, que não interfere com outros equipamentos nas proximidades (compatibilidade eletromagnética) e que é seguro quando utilizado de acordo com as indicações fornecidas nas instruções de utilização. Em caso de comportamentos anormais do dispositivo, não prolongue a utilização e, se necessário, entre em contacto diretamente com o fabricante.

GARANTIA
O presente aparelho é garantido durante 2 anos a partir do momento da entrega do bem, ou de outra vigência maior prevista pela legislação nacional de residência do consumidor. Tal disposição está em conformidade com a legislação italiana e europeia. Os produtos da Laica são projetados para o uso doméstico e não é permitida a utilização em estabelecimentos públicos. A garantia cobre em exclusivo os defeitos de produção e não é válida sempre que o dano seja causado por um evento accidental, utilização errada, negligência ou uso indevido do produto. Utilize em exclusivo os acessórios fornecidos; a utilização de acessórios diferentes poderá comportar a anulação da garantia. Não abra o aparelho por nenhum motivo; em caso de abertura ou manipulação, a garantia é anulada de forma definitiva. A garantia não se aplica às peças sujeitas ao desgaste e às pilhas, quando fornecidas. Uma vez decorridos 2 anos da entrega, ou de outra vigência maior prevista pela legislação nacional de residência do consumidor, a garantia expira; neste caso, as intervenções de assistência técnica serão realizadas mediante pagamento. Poderá solicitar informações sobre intervenções de assistência técnica, tanto dentro como fora da garantia, contactando o seguinte e-mail: info@laica.com.
Não é devida nenhuma forma de retribuição pelas reparações e substituições de produtos que estejam cobertos pela garantia. Em caso de avarias, dirija-se ao fabricante; NÃO remeta diretamente para a LAICA. Todas as intervenções dentro da garantia (incluindo as de substituição do produto ou de uma das suas peças) não prolongam a duração do período de garantia original do produto substituído. O fabricante isenta-se de todas as responsabilidades por eventuais danos que possam, direta ou indiretamente, ser causados a pessoas, objetos e animais de estimação na sequência da não observância de todas as prescrições indicadas no respetivo livreto de instruções e relativas, em especial, às advertências sobre o tema da instalação, uso e manutenção do aparelho. É direito da empresa Laica, estando constantemente empenhada no melhoramento dos próprios produtos, de modificar sem aviso prévio todo ou parte dos próprios produtos em relação à necessidade de produção, sem que tal implique nenhuma responsabilidade por parte da empresa Laica ou dos seus revendedores. Para mais informações: www.laica.it.

Laica Iberia Distribución, S.L.
C.I.F.: B67044362
Ronda Narciso Monturiol N.º 4 (Edificio A), Planta 1ª, Oficina 117
Parque Tecnológico de Paterna
46980-Paterna (Valencia) - España
Teléfono: 961 484 164
E-mail: info@laicaiberia.com

DE Deutsch

WICHTIG
AUFMERKSAM VOR DEM GEBRAUCH LESEN
FÜR ZUKÜNFTIGEN BEZUG AUFBEWAHREN

Das Benutzerhandbuch ist als Bestandteil des Produkts zu betrachten und muss für die gesamte Lebensdauer des Geräts aufbewahrt werden. Sollte das Gerät den Eigentümer wechseln, so sind diesem auch alle Begleitunterlagen auszuhändigen.
Zur sicheren und korrekten Verwendung des Produkts ist der Anwender dazu aufgerufen, die im Handbuch enthaltenen Anweisungen und Hinweise sorgfältig zu lesen, da diese wichtige Informationen in Bezug auf Sicherheit, Gebrauch und Wartung liefern. Bei Verlust der Bedienungsanleitung oder wenn Sie weitere Informationen oder Klarstellungen benötigen, füllen Sie bitte das entsprechende Formular auf der Website https://www.laica.it/ im Abschnitt Faq und Support aus.

WARNHINWEISE
Entfernen Sie die Batterien, wenn die Waage für längere Zeiträume nicht verwendet wird und bewahren Sie sie an einem kühlen und trockenen Ort bei Raumtemperatur auf. Die Entfernung oder der Austausch der Batterien muss durch Erwachsene erfolgen.
Im Fall von Defekt und/oder Fehlfunktion, schalten Sie das Gerät ohne weitere Manipulation ab. Wenden Sie sich für Reparaturen immer an Ihren Händler.

Jedes Mal wenn die Personenwaage bewegt oder hochgehoben und dann wieder auf die Auflage abgesetzt wird, darf die erste Messung aufgrund der notwendigen Neueinstellung der Elektronikkarte hinsichtlich der Ladezellen nicht berücksichtigt werden. Berücksichtigen Sie die zweite und die folgenden Messungen, da die erste Messung in manchen Fällen aufgrund des oben genannten Grundes verfälscht werden könnte.

ENTSORGUNGSVERFAHREN
Das Symbol auf dem Boden des Geräts gibt die getrennte Müllsammlung der elektrischen und elektronischen Ausrüstungen an **(Dir. 2012/19/Eu-WEEE)**.
Am Ende der Lebensdauer vom Gerät es nicht als gemischter fester Gemeindeabfall, sondern es bei einem spezifischen Müllsammlungszentrum in Ihrem Gebiet entsorgen oder es dem Händler zurückgeben, wenn Sie ein neues Gerät desselben Typ mit denselben Funktionen kaufen. Im Falle, dass das zu entsorgende Gerät von geringeren Ausmaßen als 25 cm ist, besteht die Möglichkeit, es an eine Verkaufsstelle von mehr als 400 mq ohne Pflicht des Erwerbs einer ähnlichen Vorrichtung zurückzugeben. Diese Prozedur getrennter Müllsammlung der elektrischen und elektronischen Ausrüstungen wird im Hinblick auf eine zukünftige gemeinsame europäische Umweltschutzpolitik vorgenommen, welche darauf zielen wird, die Umwelt zu schützen und sichern, als auch die Umweltqualität zu verbessern und potentielle Wirkungen auf die menschliche Gesundheit wegen der Anwesenheit von gefährlichen Stoffen in diesen Vorrichtungen oder Missbrauch derselben oder von Teilen derselben zu vermeiden. Vorsicht! Die fehlerhafte Entsorgung von elektrischen und elektronischen Vorrichtungen könnte Sanktionen mit sich bringen.

Werfen Sie zur korrekten Entsorgung der Batterien **(Richtlinie 2013/56/Eu) dieselben nicht in den Hausmüll, sondern** entsorgen Sie als Sondermüll bei für das Recycling angebenen Sammelstellen. Für weitere Informationen bezüglich der Entsorgung der leeren Batterien, nehmen Sie mit dem Händler, bei dem das Gerät, das die Batterien enthielt, erworben wurde, der Gemeinde oder mit der lokalen Abfallentsorgungsstelle Kontakt auf.

Dieses Produkt ist für die Verwendung im Haushalt bestimmt.
Die von der CE-Kennzeichnung auf dem Gerät nachgewiesene Konformität bezieht sich auf die EMV-Richtlinie 2014/30/EU und die Richtlinie 2011/65/EU über die Beschränkung der Verwendung bestimmter gefährlicher Stoffe in elektrischen und elektronischen Geräten. Bei diesem Produkt handelt es sich um ein Elektrogerät, das nach dem aktuellen Stand der Technik getestet wurde, um zu garantieren, dass das Gerät keine Konflikte mit umliegenden Geräten verursacht (elektromagnetische Verträglichkeit) und dass bei einer korrekten Verwendung laut Handbuch optimale Sicherheit gegeben ist. Bei ungewöhnlichem Verhalten des Geräts verwenden Sie dieses nicht mehr weiter und wenden Sie sich gegebenenfalls direkt an den Hersteller.

GARANTIE
Die Garantieläufzeit des vorliegenden Geräts beträgt 2 Jahre ab dem Lieferdatum der Ware oder einer anderen längeren Frist, die von der nationalen Gesetzgebung des Wohnsitzes des Verbrauchers vorgesehen ist. Diese Bestimmung entspricht der italienischen und europäischen Gesetzgebung. Die Produkte von Laica sind für den Haushaltsgebrauch konzipiert und ihre Verwendung in öffentlichen Einrichtungen (z.B. Gaststätten, etc.) ist nicht gestattet. Die Garantie deckt nur Produktionsfehler ab und gilt nicht für Schäden aufgrund unfallbedingter Ereignisse, falscher Verwendung, Fahrlässigkeit oder unsachgemäßem Gebrauch des Produkts. Verwenden Sie ausschließlich das mitgelieferte Zubehör; die Verwendung von anderem Zubehör kann zum Erlöschen der Garantie führen. Öffnen Sie das Gerät niemals; das Öffnen oder die Manipulation des Geräts führt definitiv zum Erlöschen der Garantie. Die Garantie gilt nicht für Teile, die dem Verschleiß ausgesetzt sind, und für mitgelieferte Batterien. Nach Ablauf von 2 Jahren ab Lieferdatum oder einer anderen längeren Frist, die von der nationalen Gesetzgebung des Wohnsitzes des Verbrauchers vorgesehen ist, erlischt die Garantie; In diesem Fall wird jegliche technische Unterstützung gegen eine Gebühr durchgeführt. Informationen zum Kundendienst (im Rahmen der Garantie oder kostenpflichtig) können schriftlich unter info@laica.com angefordert werden.
Für Reparaturen und den Austausch von Produkten, für die ein Garantieanspruch besteht, fallen keine Gebühren an. Bei Defekten wenden Sie sich an den Händler; senden Sie NICHTS direkt an LAICA. Keine der Garantieleistungen (einschließlich Produktersatz / Ersatz von Komponenten) führt zu einer Verlängerung der ursprünglichen Garantiedauer des ausgetauschten Produkts. Der Hersteller entzieht sich jeglicher Verantwortung für Schäden, die direkt oder indirekt von Personen, Sachen und Haustieren durch Nichteinhaltung der im entsprechenden Handbuch angegebenen Anweisungen (insbesondere die Hinweise bezüglich Installation, Verwendung und Wartung des Geräts) verursacht werden. Es steht dem stets um Qualitätsverbesserung bemühten Unternehmen Laica frei, an seinen Produkten ohne Vorankündigung umfassende oder partielle mit den Produktionsanforderungen zusammenhängende Änderungen vorzunehmen, ohne dass dem Unternehmen oder den Händlern dabei jegliche Verantwortung zukommt. Für weitere Informationen: www.laica.it.

FR Français

IMPORTANT
LIRE ATTENTIVEMENT AVANT UTILISATION
CONSERVER POUR TOUTE REFERENCE FUTURE

Le mode d'emploi doit être considéré comme faisant partie du produit et conservé pendant tout le cycle de vie de celui-ci. En cas de cession de l'appareil à un autre propriétaire, lui remettre toute la documentation. Pour une utilisation sûre et correcte du produit, l'utilisateur doit lire attentivement les instructions et les avertissements contenus dans le manuel car ils fournissent des informations importantes concernant la sécurité, les instructions pour l'utilisation et l'entretien.
En cas de perte du manuel d'instructions ou de nécessité d'obtenir plus d'informations, remplir le formulaire prévu que l'on peut trouver sur le site https://www.laica.it/ dans la section Faq et Assistance.

CONSIGNES
Retirer les piles en cas d'inutilisation prolongée de la balance et les conserver dans un endroit frais et sec à température ambiante.
Le retrait ou le remplacement des piles doit être effectué par des personnes adultes. En cas de panne et/ou de mauvais fonctionnement, éteindre immédiatement l'appareil sans l'altérer.

Toutes les fois que le pèse-personne est déplacé ou soulevé puis reposé sur le support, la première pesée ne devra pas être prise en compte en raison d'un réajustement nécessaire de la carte électronique par rapport aux cellules de charge. Prendre en compte la deuxième pesée et les suivantes étant donné que, dans certains cas, la première pourrait être faussée pour la raison susmentionnée.

PROCÉDURE D'ÉLIMINATION
Le symbole placé sur le fond de l'appareil indique la récolte séparée des appareils électriques et électroniques **(Dir. 2012/19/Eu-WEEE)**. A la fin de la vie utile de l'appareil, il ne faut pas l'éliminer comme déchet municipal solide mixte; il faut l'éliminer chez un centre de récolte spécifique situé dans votre zone ou bien le rendre au distributeur au moment de l'achat d'un nouveau appareil du même type et prévu pour les mêmes fonctions. Dans le cas où l'appareil à éliminer serait de dimensions inférieures à 25 cm, on peut le rendre à un point de vente ayant un métrage supérieur à 400 m² sans l'obligation d'acheter un nouveau dispositif similaire. Cette procédure de récolte séparée des appareils électriques et électroniques se réalise dans une vision d'une politique de sauvegarde, protection et amélioration de la qualité de l'environnement et pour éviter des effets potentiels sur la santé humaine dus à la présence de substances dangereuses dans ces appareils ou bien à un emploi non autorisé d'elles ou de leurs parties. Attention! Une élimination incorrecte des appareils électriques pourrait impliquer des pénalités.
Pour la mise au rebut correcte des piles **(Dir.2013/56/Eu), ne pas jeter les piles dans les déchets domestiques** mais comme déchet spécial dans les points de collecte indiqués pour le recyclage. Pour plus d'informations concernant l'élimination des piles déchargées contacter le magasin où a été acheté l'appareil qui contenait les piles, la commune ou bien le service local d'élimination des déchets.

Ce produit est indiqué pour un usage domestique.
La conformité, attestée par le marquage CE sur l'appareil, concerne la directive 2014/30/UE sur la compatibilité électromagnétique et 2011/65/UE sur la limitation de l'utilisation de certaines substances dangereuses dans les équipements électriques et électroniques. Ce produit est un instrument électronique qui a été vérifié pour assurer, dans l'état actuel des connaissances techniques, à la fois de ne pas interférer avec d'autres équipements situés à proximité (compatibilité électromagnétique) et d'être sûr s'il est utilisé selon les indications indiquées dans ce mode d'emploi. En cas de comportement anormal de l'appareil, ne pas prolonger l'utilisation et éventuellement contacter le fabricant directement.

GARANTIE
Cet appareil est garanti 2 ans à compter de la livraison du bien, ou pour une durée supérieure prévue par la législation nationale de résidence du consommateur. Cette prévision est conforme à la législation italienne et européenne. Les produits Laica sont conçus pour un usage domestique et ne sont pas autorisés dans les établissements publics. La garantie ne couvre que les défauts de fabrication et n'est pas valable si les dommages sont causés par un événement accidentel, une utilisation incorrecte, une négligence ou une mauvaise utilisation du produit. Utiliser seulement les accessoires fournis ; l'utilisation d'accessoires différents peut entraîner l'annulation de la garantie. N'ouvrir en aucun cas l'appareil ; en cas d'ouverture ou d'altération, la garantie expire définitivement. La garantie ne s'applique pas aux pièces sujettes à l'usure et aux batteries lorsqu'elles sont fournies. La garantie déchoit lorsque 2 années, ou toute autre durée supérieure prévue par la législation nationale de résidence du consommateur, se sont écoulées après la livraison ; dans ce cas, les interventions d'assistance technique

d'une pièce de celui-ci) ne prolongeront pas la période de garantie d'origine du produit remplacé. Le fabricant décline toute responsabilité pour tout dommage pouvant découler directement ou indirectement de personnes, d'objets et d'animaux de compagnie, par le non-respect de toutes les instructions figurant dans ce mode d'emploi et en ce qui concerne, de manière particulière, les mises en garde sur l'installation, l'utilisation et l'entretien de l'appareil. La société Laica a le droit, en étant constamment engagée dans l'amélioration de ses produits, de modifier sans préavis, en tout ou en partie, ses produits en fonction des besoins de production, sans que cela n'implique aucune responsabilité de la part de Laica ou de ses revendeurs. Pour plus d'informations : www.laica.it.

EL Ελληνικά

ΣΗΜΑΝΤΙΚΟ
ΜΕΛΕΤΗΣΤΕ ΠΡΟΣΕΧΤΙΚΑ ΠΡΙΝ ΤΗ ΧΡΗΣΗ
ΝΑ ΦΥΛΑΣΣΕΤΑΙ ΓΙΑ ΜΕΛΛΟΝΤΙΚΗ ΑΝΑΦΟΡΑ

Το εγχειρίδιο οδηγιών πρέπει να θεωρείται αναπόσπαστο μέρος του προϊόντος και πρέπει να διατηρηθεί καλά στη διάρκεια ζωής του προϊόντος. Σε περίπτωση μεταβίβασης της συσκευής σε άλλο κάτοχο, παραδώστε και όλα τα συνοδευτικά έγγραφα. Για μια ασφαλή και σωστή χρήση του προϊόντος, ο χρήστης υποχρεούται να διαβάσει προσεκτικά τις οδηγίες και προειδοποιήσεις που περιέχονται στο εγχειρίδιο καθώς παρέχουν σημαντικές πληροφορίες σχετικά με την ασφάλεια, οδηγίες χρήσης και συντήρησης.
Σε περίπτωση που χάσετε το εγχειρίδιο οδηγιών ή χρειάζεστε περισσότερες πληροφορίες ή διευκρινίσεις συμπληρώστε το σχετικό έντυπο που βρίσκεται στην ιστοσελίδα https://www.laica.it/ στην ενότητα Faq και Υποστήριξη.

ΠΡΟΕΙΔΟΠΟΙΗΣΕΙΣ
Αφαιρέστε την μπαταρία σε περίπτωση που η συσκευή δεν πρόκειται να χρησιμοποιηθεί για μεγάλο χρονικό διάστημα και αποθηκεύστε την σε θερμοκρασία περιβάλλοντος εντός δροσερού και χωρίς υγρασία χώρου.Η αφαίρεση ή η αντικατάσταση των μπαταριών θα πρέπει να διενεργείται από ενήλικες. Σε περίπτωση βλάβης ή κακής λειτουργίας, απενεργοποιήστε τη συσκευή, χωρίς να παρέμβετε σε αυτή. Σε ό,τι αφορά τις διαδικασίες επιδιόρθωσης απευθυνθείτε στον αντιπρόσωπό σας.

Κάθε φορά που η ζυγαριά μετακινείται ή ανασηκώνεται και στη συνέχεια επανατοποθετείται στην επιφάνεια, το πρώτο ζύγισμα δε θα πρέπει να λαμβάνει υπόψη, γιατί χρειάζεται ένα μικρό χρονικό διάστημα επαναφοράς της ηλεκτρονικής κάρτας σε σχέση με τα κελιά φόρτωσης. Λάβετε υπόψη το δεύτερο και τα επόμενα ζυγίσματα, καθώς σε ορισμένες περιπτώσεις το πρώτο ενδέχεται να έχει αλλοιωθεί λόγω της αιτίας που αναφέρεται παραπάνω.

ΔΙΑΔΙΚΑΣΙΑ ΑΠΟΡΡΙΨΗΣ
Το σύμβολο που βρίσκεται στο κάτω μέρος της συσκευής υποδεικνύει την ξεχωριστή αποκομιδή των ηλεκτρικών και ηλεκτρονικών μηχανημάτων **(Dir. 2012/19/Eu-WEEE)**. Στο τέλος της ωφέλιμης ζωής της συσκευής, μην πετάξετε ως δημοσίο στερεό μειγμα απόρριμμα, αλλά πετάξτε τη στο ειδικό κέντρο αποκομιδής που βρίσκεται στην περιοχή σας ή επιστρέ"τε την στον αντιπρόσωπο κατά την αγορά μιας καινούργιας συσκευής ίδιου τύπου και με τις ίδιες λειτουργίες. Αν η συσκευή προς διάθεση είναι διαστάσεων μικρότερων των 25 εκ. μπορείτε να το παραδώσετε σε ένα σημείο πώλησης με διαστάσεις μη μεγαλύτερες από 400 τμ. Χωρίς υποχρέωση αγοράς νέας παρόμοιας διάταξης.Αυτή η διαδικασία της ξεχωριστής αποκομιδής των ηλεκτρικών και ηλεκτρονικών μηχανημάτων γίνεται με την προοπτική μιας κοινής περιβαλλοντικής πολιτικής με σκοπό την προστασία, τη φροντίδα και τη βελτίωση της ποιότητας του περιβάλλοντος και για τον αποφυγόντα πιθανών επενεργειών στην υγεία των ανθρώπων που θα προκαλούνται από την παρουσία επικίνδυνων ουσιών στα μηχανήματα αυτά ή από μια εσφαλμένη χρήση αυτών ή μερών τους. Προσοχή! Η μη σωστή απόρρι"η των ηλεκτρικών και ηλεκτρονικών μηχανημάτων μπορεί να επιφέρει κυρώσεις.

Σε ό,τι αφορά την ορθή διαδικασία απόρριψης των αποφορτισμένων μπαταριών **(Οδηγία 2013/56/Ευ) αυτές δεν θα πρέπει να τοποθετούνται σε κοινούς κάδους απορριμμάτων, αλλά να προσκομίζονται σε ειδικά σημεία περισυλλογής με σκοπό την ανακύκλωσή τους.** Για περισσότερες πληροφορίες σχετικά με τις διαδικασίες απόρριψης των μπαταριών, επικοινωνήστε με το κατάστημα από το οποίο αγοράσατε τη συσκευή που περιέχει τις μπαταρίες, το Δήμο ή την τοπική υπηρεσία δίαθεσης απορριμμάτων.

Το προϊόν αυτό είναι κατάλληλο για οικιακή χρήση. Η συμμόρφωση, που αποδεικνύεται από τη σήμανση CE η οποία αναγράφεται επάνω στη συσκευή, αφορά την οδηγία 2014/30/ΕΕ σχετικά με τη ηλεκτρομαγνητική συμβατότητα και την οδηγία 2011/65/ΕΕ αναφορικά με τον περιορισμό της χρήσης ορισμένων επικίνδυνων ουσιών στον ηλεκτρικό και ηλεκτρονικό εξοπλισμό. Αυτό το προϊόν είναι ένα ηλεκτρονικό εργαλείο που έχει ελεγχθεί ώστε να εγγυάται, κατά την τρέχουσα κατάσταση των τεχνικών γνώσεων, τόσο τη μη παραβολή με άλλες συσκευές που βρίσκονται πλησίον (ηλεκτρομαγνητική συμβατότητα) όσο και την ασφάλεια εφόσον χρησιμοποιείται σύμφωνα με τις υποδείξεις που αναφέρονται στις οδηγίες χρήσης. Σε περίπτωση που η συσκευή παρουσιάζει ανωμαλίες κατά τη λειτουργία, μην παρεμβαίνετε τη χρήση της, αλλά ενδεχομένως επικοινωνήστε απευθείας με τον κατασκευαστή.

ΕΓΓΥΗΣΗ
Η παρούσα συσκευή διαθέτει εγγύηση 2 ετών από τη στιγμή της παράδοσης του προϊόντος, ή άλλη μεγαλύτερη προβεσμία που προβλέπεται από την εθνική νομοθεσία της χώρας όπου κατοικεί ο καταναλωτής. Η διάταξη αυτή συμμορφώνεται με την παλική και ευρωπαϊκή νομοθεσία. Τα προϊόντα Laica έχουν σχεδιαστεί για οικιακή χρήση και δεν επιτρέπεται η χρήση τους σε καταστήματα. Η εγγύηση καλύπτει μόνο τα εργοστασιακά ελαττώματα και δεν ισχύει σε περίπτωση που η ζημιά έχει προκληθεί από τυχαίο συμβάν, εσφαλμένη χρήση, αμέλεια ή μη κατάλληλη χρήση του προϊόντος. Χρησιμοποιήστε αποκλειστικά τα αξεσουάρ που παρέχονται· η χρήση διαφορετικών αξεσουάρ ενδέχεται να επιφέρει την απώλεια της εγγύησης. Μην ανοίγετε τη συσκευή χε κανένα λόγο· σε περίπτωση που την ανοίξετε ή την παραποιήσετε, η εγγύηση χάνεται οριστικά. Η εγγύηση δεν ισχύει για τα μέρη που υφίστανται φθορά και για τις μπαταρίες όταν παρέχονται μαζί. Μετά το πέρας των 2 ετών από την παράδοση, ή άλλης μεγαλύτερης προθεσμίας που προβλέπεται από την εθνική νομοθεσία της χώρας όπου κατοικεί ο καταναλωτής, η εγγύηση λήγει. Σε αυτή την περίπτωση οι εργασίες τεχνικής υποστήριξης θα πραγματοποιούνται έναντι αμοιβής. Μπορείτε να ζητήσετε πληροφορίες σχετικά με τις παρεμβάσεις τεχνικής υποστήριξης, είτε εντός εγγύησης είτε επί πληρωμή, στη διεύθυνση info@laica.com.
Δεν υποχρεούστε σε καμία καταβολή ποσού για τυχόν επισκευές και αντικαταστήσεις προϊόντων που εμπίπτουν στους όρους της εγγύησης. Σε περίπτωση βλάβης απευθυνθείτε στον πωλητή σας· ΜΗΝ αποστέλλετε το προϊόν απευθείας στη LAICA. Οποιαδήποτε εργασία σε εγγύηση (συμπεριλαμβανομένης της αντικατάστασης του προϊόντος ή μέρους αυτού) δεν συνεπάγεται την παράταση της αρχικής διάρκειας της εγγύησης του προϊόντος που αντικαθίσταται. Η κατασκευάστρια εταιρεία απαλλάσσεται από κάθε ευθύνη για τυχόν ζημιές που μπορεί να προκληθούν, με άμεσο ή έμμεσο τρόπο, σε άτομα, αντικείμενα και κατοικίδια ζώα σε περίπτωση μη τήρησης όλων των απαιτήσεων που υποδεικνύονται στο σχετικό εγχειρίδιο οδηγιών. Εκ των ανωτέρω, κυρίως, της προειδοποίησης ως προς την εγκατάσταση, τη χρήση και τη συντήρηση της συσκευής. Αποτελεί δικαίωμα της εταιρείας Laica, η οποία διαρκώς επιδιώκει τη βελτίωση των προϊόντων της, να τροποποιεί πλήρως ή μερικώς τα προϊόντα της χωρίς καμία προειδοποίηση, ανάλογα με τις ανάγκες παραγωγής, χωρίς αυτό να συνεπάγεται ευθύνες εκ μέρους της εταιρείας Laica ή των νεταπωλητών της. Για περισσότερες πληροφορίες: www.laica.it.

RO Română

IMPORTANT
CITIŢI CU ATENŢIE ÎNAINTE DE A UTILIZA PRODUSUL PĂSTRAŢI INSTRUCŢIUNILE PENTRU A LE PUTEA CONSULTA PE VIITOR

Manualul de instrucţiuni reprezintă o parte integrantă a produsului şi trebuie păstrat pe toată perioada de utilizare a acestuia.
În cazul în care aparatul este cedat unui nou proprietar, predaţi acestuia şi întreaga documentaţie aferentă.
Pentru o utilizare sigură şi corectă a produsului, utilizatorul are obligaţia de a citi cu atenţie instrucţiunile şi avertismentele din cuprinsul manualului, deoarece acestea conţin informaţii importante cu privire la siguranţă, instrucţiuni de utilizare şi întreţinere. În caz de pierdere a manualului de instrucţiuni sau dacă aveţi nevoie de mai multe informaţii sau lămuriri, vă rugăm să completaţi formularul aferent, disponibil pe site-ul https://www.laica.it/ în secţiunea Întrebări Frecvente şi Asistenţă.

AVERTISMENTE
În cazul în care cântarul nu se utilizează pe o lungă perioadă de timp, bateriile trebuie scoase şi păstrate în loc uscat şi răcoros, la temperatura mediului ambiant. Îndepărtarea şi înlocuirea bateriilor pot fi efectuate numai de persoane adulte.
În cazul avarierii sau funcţionării necorespunzătoare, opriţi aparatul, fără a încerca să-l reparaţi. Pentru reparaţii, adresaţi-vă întotdeauna distribuitorului dumneavoastră.

Prima cântărire după ce cântarul a fost mutat sau ridicat şi aţezat pe suprafaţa de sprijin nu trebuie luată în considerare datorită faptului că placa electronică a cântarului trebuie să se reseteze în funcţie de celulele de sarcină. Luaţi în considerare a doua şi următoarele măsurători, deoarece în anumite cazuri prima cântărire poate fi incorectă datorită motivului specificat mai sus.

PROCEDURI DE DEPOZITARE
Simbolul de pe partea inferioară a aparatului indică colectarea separată a echipamentelor electrice sau electronice **(Dir. 2012/19/Eu-WEEE)**.
Când aparatul nu mai este utilizat, nu îl depozitaţi împreună cu celelalte deşeuri, ci duceţi-l la un centru de colectare din zonă sau la distribuitor atunci când achiziţionaţi unul nou din aceeaşi gamă.
În cazul în care aparatul care trebuie casat are dimensiuni mai mici de 25 cm, acesta poate fi predat unui punct de vânzare cu suprafaţa mai mare de 400 mp fără a fi obligaţi să cumpăraţi un aparat nou similar.
Procedura de depozitare a deşeurilor electrice şi electronice respectă politica de mediu europeană care este referitoare la protejarea, păstrarea şi îmbunătăţirea calităţii mediului, precum şi la evitarea unor potenţiale asupra sănătăţii oamenilor datorită prezenţei substanţelor periculoase sau datorită utilizării necorespunzătoare. Atenţie! Depozitarea improprie a aparatelor electrice sau electronice duce la sancţiuni.

Pentru o corectă eliminare a bateriilor **(Dir.2013/56/Eu), acestea nu trebuie aruncate la un loc cu deşeurile menajere,** ci se vor elimina ca şi deşeuri speciale, la punctele de colectare indicate pentru reciclare. Pentru mai multe informaţii cu privire la eliminarea bateriilor deteriorate, contactaţi magazinul de unde aţi achiziţionat aparatul ce conţine bateriile, Primăria sau serviciul local de eliminare a deşeurilor.

Acest produs este indicat pentru uzul casnic.
Conformitatea, atestată de marcajul CE aplicat pe dispozitiv, se referă la directiva 2014/30/UE privind compatibilitatea electromagnetică şi la directiva 2011/65/UE privind interzicerea utilizării anumitor substanţe periculoase în echipamentele electrice şi electronice. Acest produs este un instrument electronic ce a fost verificat pentru a se garanta, conform nivelului de progres tehnic actual, atât faptul că nu produce interferenţe cu alte echipamente aflate în apropiere (compatibilitatea electromagnetică), cât şi faptul că produsul este sigur, dacă este folosit conform indicaţiilor din cuprinsul instrucţiunilor de utilizare. În caz de funcţionare anormală a dispozitivului, întrerupeţi utilizarea acestuia şi, dacă este cazul, adresaţi-vă direct producătorului.

GARANŢIE
Acest aparat este garantat timp de 2 ani de la data livrării bunurilor sau pe o perioadă mai lungă prevăzută de legislaţia naţională a locului de reşedinţă al consumatorului. Această dispoziţie este în conformitate cu legislaţia italiană şi europeană. Produsele Laica sunt proiectate pentru a fi utilizate la domiciliu şi se interzice utilizarea acestora în structurile publice. Garanţia acoperă exclusiv defectele de fabricaţie şi nu este valabilă în cazul în care dauna este provocată de o situaţie accidentală, de o folosire eronată, de neglijenţă sau utilizare necorespunzătoare a aparatului. Folosiţi doar accesorii pe care le dispoziţie; utilizarea unor alte accesorii se poate solda cu anularea valabilităţii garanţiei. Sub nicio formă nu deschideţi aparatul; în cazul deschiderii sau modificării aparatului, garanţia se va anula definitiv. Garanţia nu acoperă componentele supuse uzurii normale şi nici bateriile, dacă acestea sunt livrate împreună cu aparatul. După 2 ani de la livrare sau după orice altă perioadă mai lungă prevăzută de legislaţia naţională a locului de reşedinţă al consumatorului, garanţia expiră; în acest caz, asistenţa tehnică va fi efectuată contra cost. Puteţi solicita informaţii privind intervenţiile de asistenţă tehnică, atât cele efectuate în perioada de garanţie, cât şi cele efectuate contra cost, contactându-ne la adresa info@laica.com.
Pentru reparaţii şi înlocuiri ale aparatelor ce îndeplinesc condiţiile de acordare a garanţiei, se se prevede nicium cost suplimentar. În caz de defecţiuni, adresaţi-vă distribuitorului; NU expediaţi aparatul direct societăţii LAICA. Toate intervenţiile efectuate în perioada de garanţie (inclusiv cele de înlocuire a aparatului sau a unei părţi a acestuia) nu vor determina prelungirea perioadei de garanţie iniţiale, accordată aparatului inicial. Producătorul va fi exonerat de orice răspundere pentru eventualele daune provocate, direct sau indirect, persoanelor, bunurilor şi animalelor domestice, ca urmare a nerespectării tuturor prevederilor din cuprinsul prezentului manual de instrucţiuni şi în special ca urmare a neacordării avertismentelor privind instalarea, utilizarea şi întreţinerea aparatului. Dat fiind că desfăşoară o activitate constantă de îmbunătăţire a produselor proprii, societatea Laica îşi rezervă dreptul de a modifica aceste produse, integral sau parţial, fără preaviz, în funcţie de necesităţile de producţie, fără ca aceste modificări să implice asumarea vreunei răspunderi de către societatea Laica sau de către distribuitorii acesteia. Pentru informaţii suplimentare: www.laica.it.

CS Czech

DŮLEŽITÉ
PŘED POUŽITÍM SI PEČLIVĚ PŘEČTĚTE
USCHOVEJTE PRO BUDOUCÍ POUŽITÍ

Návod k použití musí být považován za součást výrobku a musí být uchováván po celou dobu jeho životnosti. V případě předání výrobku jinému vlastnikovi předejte rovněž celou dokumentaci. Pro bezpečné a správné používání výrobku je uživatel povinen si pečlivě přečíst pokyny a upozornění obsažené v tomto návodu, protože poskytují důležité informace týkající se bezpečnosti, pokynů pro použití a údržbu. V případě ztráty návodu k použití nebo potřebujete-li získat další informace nebo vysvětlení, vyplňte příslušný formulář na webových stránkách https://www.laica.it/ v části Časté dotazy (FAQ) a pomoc.

UPOZORNĚNÍ
Pokud váhu delší dobu nepoužíváte, odstraňte z ní baterie a uchovávejte je na chladném suchém místě při teplotě prostředí. Odstraňování nebo výměnu baterií musí provádět dospělé osoby.
V případě závady a/nebo špatného fungování přístroje ho vypněte, aniž byste ho poškodili. Za účelem oprav se obracejte vždy na svého prodejce.

Pokaždé, když je osobní váha přemístěna nebo zvednuta a poté znovu umístěna na nosný povrch, nemůže být první vážení vzato v potaz, z důvodu nezbytného přenastavení elektronické karty vůči buňkám zatížení. Vezměte v potaz druhé a následné vážení, protože v některých případech by první vážení mohlo být pozměněno z výše uvedeného důvodu.

POSTUP PRO LIKVIDACI
Symbol na spodní straně přístroje označuje povinnost tříděného sběru odpadu elektrických a elektronických zařízení **(Dir. 2012/19/Eu-WEEE)**.
Na konci životnosti přístroje jej nelikvidujte jako pevný směsný komunální odpad, nýbrž ve sběrném dvoře ve své oblasti, nebo jej vraťte distributorovi při nákupu nového přístroje téhož typu sloužícího ke stejnému účelu.
V případě, že má spotřebič určený k likvidaci menší rozměry než 25 cm, je možné zaslat jej zpět do prodejního místa s půdorysnou plochou nad 400 m² bez povinnosti nákupu nového podobného spotřebiče.
Tento postup oddělového sběru elektrických a elektronických zařízení vychází z politiky Společenství, která má za cíl zachovat, chránit a zlepšovat životní prostředí a vyhnout se potenciálnímu dopadu nebezpečných látek v těchto zařízeních na lidské zdraví a nepatřičnému použití těchto zařízení či jejich části. Upozornění: Nesprávná likvidace elektronických a elektrických zařízení může mít za následek postih.

Chcete-li baterie správně zlikvidovat **(Směrnice 2013/56/Eu), nevyhazujte je do běžného domovního odpadu, ale** nechte je zlikvidovat jako speciální odpad ve vhodných recyklačních sběrnách. Podrobnější informace ohledně likvidace vybitých baterií získáte v prodejním místě, kde byl přístroj zakoupen; odpovídající informace může poskytnout i obecní úřad nebo místní středisko sběrných surovin.

Tento výrobek je určen pro použití v domácnosti. Shoda, kterou dokládá označení CE na zařízení, se vztahuje ke směrnici 2014/30/EU o elektromagnetické kompatibilitě a směrnici 2011/65/EU o omezení používání některých nebezpečných látek v elektrických a elektronických zařízeních. Tento výrobek je elektronický přístroj, který byl testován, aby za současného stavu technických znalostí zajistil, že nebude rušit jiná blízká zařízení (elektromagnetická kompatibilita) a že je bezpečný, pokud je používán podle pokynů uvedených v návodu k použití. V případě neobvyklého chování zařízení neprodlužujte jeho používání a v případě potřeby kontaktujte přímo výrobce.

ZÁRUKA
Na toto zařízení se vztahuje záruka 2 roky od dodání zboží nebo delší doba, která je stanovena vnitrostátními právními předpisy v místě bydliště spotřebitele. Toto ustanovení je v souladu s italskými a evropskými právními předpisy. Výrobky Laica jsou určeny pro domácí použití a nejsou povoleny pro veřejné použití. Záruka se vztahuje pouze na výrobní vady a není platná, pokud je škoda způsobena náhodnou událostí, nesprávným použitím, nedbalostí nebo nesprávným použitím výrobku. Používejte pouze dodané příslušenství; použití jiného příslušenství může mít za následek neplatnost záruky. Zařízení ze žádného důvodu neotevírejte; v případě otevření nebo nedovolené manipulace zaniká záruka s konečnou platností. Záruka se nevztahuje na díly podléhající opotřebení a na baterie, jsou-li dodány. Po uplynutí 2 let od dodání nebo jiné delší doby stanovené vnitrostátními právními předpisy v místě bydliště spotřebitele záruka zaniká; technické asistenční zásahy budou v tomto případě prováděny za úplatu. Informace o technických asistenčních zásazích, ať už jsou v záruce nebo za úhradu, si můžete vyžádat na adrese info@laica.com.
Za opravy a náhrady výrobků, na které se vztahují záruční podmínky, se nevztahuje žádná forma nákladů. V případě poruch kontaktujte svého prodejce; NEPOSÍLEJTE nic přímo společnosti LAICA. Veškeré zásahy v záruce (včetně výměny výrobku nebo jeho části) neprodlužují původní záruční dobu vyměněného výrobku. Výrobce odmítá jakoukoli odpovědnost za jakékoli škody, které mohou být přímo nebo nepřímo způsobeny osobám, věcem nebo domácím zvířatům v důsledku nedodržení všech pokynů uvedených ve specifikém návodu k použití, a to zejména pokud jde o varování při instalaci, používání a údržbu přístroje. Společnost Laica, která neustále usiluje o zlepšování svých výrobků, je oprávněna bez předchozího upozornění upravovat své výrobky zcela nebo zčásti ve vztahu k výrobním potřebám, aniž by to znamenalo jakoukoli odpovědnost ze strany společnosti Laica nebo jejích prodejců. Pro více informací: www.laica.it.

SK Slovensky

DÔLEŽITÉ UPOZORNENIE
PRED POUŽÍVANÍM SA DÔKLADNE OBOZNÁMTE S OBSAHOM TOHTO NÁVODU
A ODLOŽTE SI HO NA BUDÚCE POUŽITIE

Tento návod na používanie tvorí neodделiteľnú súčasť výrobku a je potrebné ho uchovávať počas celej jeho životnosti.
V prípade zmeny vlastníka odovzdajte novému vlastníkovi aj všetky súvisiace doklady.
V záujme bezpečného a správneho používania výrobku si používateľ musí pozorne prečítať pokyny a upozornenia uvedené v návode na používanie, pretože obsahujú dôležité informácie týkajúce sa bezpečnosti, používania a údržby.
V prípade straty návodu na používanie alebo ak potrebujete bližšie informácie alebo vysvetlenia, vyplňte príslušný formulár, ktorý sa nachádza na stránke https://www.laica.it/ v časti Často kladené otázky a podpora.

UPOZORNENIE
V prípade, ak váha nebude použitá dlhšiu dobu, bude potrebné odstrániť batérie a uchovať ich na chladnom a suchom mieste pri izbovej teplote. Odstránenie alebo výmenu batérie musí vykonať dospelá osoba.
V prípade poruchy a / alebo chybného fungovania, bude potrebné okamžite vypnúť prístroj. Pre opravy vždy kontaktujte svojho predajcu.

Vždy, keď váha premiestnite alebo zodvihnete, a potom ich položíte na nosný povrch, prvé váženie sa nemá brať do úvahy, pretože sa elektronická karta musí znovu nastaviť v napájacej bunke. Berte do úvahy druhé a následné váženia, keďže v niektorých prípadoch by sa prvé mohlo zmeniť v dôsledku uvedenom vyššie.

POSTUP LIKVIDÁCIE
Symbol umiestnený na spodnej strane prístroja označuje separovaný zber elektrických a elektronických zariadení **(Dir. 2012/19/Eu-WEEE)**. Po ukončení životnosti sa zariadenie nesmie likvidovať ako komunálny pevný odpad, ale umiestnite ho v zbernom dvore vo vašom okolí alebo ho vráťte predajcovi pri kúpe nového prístroja rovnakého typu s rovnakými funkciami.
V prípade, ak je veľkosť prístroja, ktorý sa má zlikvidovať, menšia ako 25 cm, je možné ho odovzdať v obchodnom mieste s metrážou väčšou ako 400 m² bez povinnosti kúpy nového podobného zariadenia.
Tento postup separovaného zberu elektrických a elektronických prístrojov sa uskutočňuje vo vízii obecnej politiky životného prostredia s cieľmi záchrany, ochrany a zlepšenia kvality životného prostredia a aby sa zabránilo potenciálnym účinkom na ľudské zdravie spôsobeným prítomnosťou nebezpečných látok v týchto prístrojoch alebo nevhodným používaním týchto prístrojov alebo ich časti. Upozornenie! Nesprávna likvidácia elektrických a elektronických zariadení môže byť postihovaná.
Pre správnu likvidáciu batérií **(Nariadenie 2013/56/Eu) nevyhadzovať batérie do domáceho odpadu**, ale zlikvidovať ich ako špeciálny odpad v zberných miestach, kde bude zabezpečená ich recyklácia. Pre viac informácií o likvidácii použitých batérií obráťte sa na predajcu, u ktorého ste si zariadenie obsahujúce batérie kúpili, obec alebo miestne služby pre likvidáciu odpadu.

Tento výrobok je určený na použitie v domácnosti. Zhoda, potvrdená označením CE uvedeným na zariadení, sa týka smernice 2014/30/EU vzťahujúcej sa na elektromagnetickú kompatibilitu a smernice 2011/65/EU vzťahujúcej sa na obmedzenie používania určitých nebezpečných látok v elektrických a elektronických zariadeniach. Tento výrobok je elektronický prístroj, ktorý bol overený na to, aby zabezpečil, pri aktuálnom stave technických znalostí, že nebude rušiť iné zariadenia nachádzajúce sa v blízkosti (elektromagnetická kompatibilita) , aj aby bol bezpečný, ak sa používa podľa pokynov uvedených v návode na použitie. V prípade anomálneho správania sa zariadenia nepredĺžujte použitie a prípadne sa skontaktujte priamo s výrobcom.

ZÁRUKA
Záručná lehota na toto zariadenie je 2 roky od dátumu doručenia tovaru alebo od iného dátumu, ktorý stanovujú právne predpisy krajiny bydliska spotrebiteľa. Táto lehota je v súlade s talianskymi a európskymi právnymi predpismi. Výrobky spoločnosti Laica sú určené na používanie v domácom prostredí a nesmú sa používať vo verejných zariadeniach. Záruka sa vzťahuje iba na výrobné chyby, nevzťahuje sa na škody spôsobené nehodou, nedbalivosťou alebo neprimeraným alebo nesprávnym používaním výrobku. Používajte iba dodávané príslušenstvo. Použitie iného príslušenstva môže viesť k skončeniu platnosti záruky. Za žiadnych okolností pomôcku neotvárajte. V prípade otvorenia alebo iného zásahu do pomôcky platnosť záruky definitívne končí. Záruka sa nevzťahuje na časti podliehajúce opotrebovaniu a na batérie, ak sú vo výbave. Po uplynutí 2 rokov od dátumu doručenia tovaru alebo od iného dátumu, ktorý stanovujú právne predpisy krajiny bydliska spotrebiteľa, sa platnosť záruky skončí. Každý ďalší zákrok technickej podpory bude príslušne spoplatnený. Ak chcete získať informácie o servisných zásahoch, či už záručných alebo spoplatnených, kontaktujte nás na info@laica.com.
Za opravy a výmenu výrobkov, na ktoré sa vzťahuje záruka, sa nevyžaduje žiadny poplatok. V prípade poruchy sa obráťte na svojho predajcu, NIE priamo na spoločnosť LAICA. Žiaden zásah v rámci záruky (vrátane výmeny výrobku alebo jeho časti) neznamená predĺženie pôvodnej záručnej lehoty vymeneného výrobku. Výrobca nenesie žiadnu zodpovednosť za prípadné škody, ktoré priamo alebo nepriamo spôsobia osoby, predmety alebo domáce zvieratá následkom nedodržiavania všetkých pokynov uvedených v príslušnom návode na používanie, ktoré sa týkajú predovšetkým inštalácie, používania a údržby pomôcky. Spoločnosť Laica, ktorá sa neustále snaží o zvýšenie kvality svojich výrobkov, môže bez predbežného upozornenia čiastočne alebo úplne zmeniť svoje výrobky v závislosti od výrobných požiadaviek. Takáto zmena nezmanená vznik žiadnej zodpovednosti zo strany spoločnosti Laica alebo jej predajcov. Ďalšie informácie: www.laica.it.

HU Magyar

FONTOS
HASZNÁLAT ELŐTT FIGYELMESEN OLVASSA EL
ÖRIZZE MEG KÉSŐBBI HIVATKOZÁS CÉLJÁBÓL

A használati utasítások a termék szerves részét képezik és annak egész életciklusára meg kell őrizni őket. A készülék más tulajdonosra történő átruházása esetén át kell adni a teljes dokumentációt. A termék biztonságos és helyes használata érdekében a felhasználónak figyelmesen el kell olvasnia a kézikönyvben leírt utasításokat és figyelmeztetéseket, mivel a biztonságra, a használati és karbantartási utasításokra vonatkozó fontos információkat tartalmaznak.
A használati útmutató elvesztése esetén vagy ha bővebb információra vagy felvilágosításra van szüksége, töltse ki a www.laica.it/ weboldal GYIK és Segítség szakaszában található űrlapot.

FIGYELMEZTETÉSEK
Távolítsa el az akkumulátorokat, ha hosszú időn keresztül nem használja a mérleget és tárolja friss és száraz helyen, környezeti hőmérsékleten. Az akkumulátorokat csak felnőttek végezhetik el vagy cserélje.
Hiba és/vagy hibás működés esetén kapcsolja ki a készüléket a károsítása nélkül. A javításhoz mindig forduljon a saját viszonteladójához.

Ha a mérleget áthelyezi vagy megemeli és visszateszi a tartólapra, akkor az első mérést ne vegye figyelembe, mivel az elektromos kártya helyre kell álljon a töltőcellákhoz képest. Vegye figyelembe a második és az követő méréseket, mivel néhány esetben az első mérés a fent említett ok miatt nem megbízható.

ÁRTALMATLANÍTÁS
A készülék alján lévő szimbólum az elektromos és elektronikus készülékek szelektív gyűjtését jelzi **(Dir. 2012/19/Eu-WEEE)**. A készülék élettartama végén ne ártalmatlanítsa azt a vegyes háztartási hulladékokkal, hanem adja át egy megfelelő helyi hulladékgyűjtő központnak vagy szolgáltassa vissza a viszonteladónak egy azonos típusú és funkciójú új készülék vásárlásakor.
Amennyiben az ártalmatlanítandó készülék mérete 25cm-nél kisebb, lehetőség van annak 400 nm-nél nagyobb alapterületű viszonteladónál történő leadására, hasonló készülék vásárlási kötelezettsége nélkül.
Az elektromos és elektronikus készülékek szelektív gyűjtése a közösségi környezetvédelmi politikának megfelelően kerül végrehajtásra, melynek célja a környezet védelme és a környezet minőségének a javítása, valamint annak az elkerülése, hogy a készülékben található esetleges veszélyes anyagok, ezek vagy ezek részeinek a helytelen felhasználása káros hatással legyenek az emberi egészségre. Figyelem! Az elektromos és elektronikus készülékek helytelen ártalmatlanítása büntetést vonhat maga után.

Az elemek helyes eltávolításánál vegye figyelembe a **(2013/56/Eu irányelvet) ne dobja az elemeket háztartási hulladékba, hanem** selejtezze le speciális hulladékként, újrahasznosító helyeken. A lemerült elemek ártalmatlanításával kapcsolatban forduljon az üzlethez, ahol a készüléket vásárolta az elemekkel együtt, az önkormányzathoz vagy a helyi hulladékgyűjtő szolgálathoz.

Ez a termék háztartási használatra készült.
A készülék CE-jelölése által tanúsított megfelelőség az elektromágneses összeférhetőségről szóló 2014/30/EU irányelhez és az egyes veszélyes anyagok elektromos és elektronikus berendezésekben való alkalmazásának korlátozásáról szóló 2011/65/EU irányelhez kapcsolódik. Ez a termék olyan elektronikus eszköz, amelyet annak érdekében teszteltek, hogy a műszaki ismeretek jelenlegi állása szerint biztosítani lehessen, hogy a környezetében lévő más berendezéseket nem teszi ki elektromágneses zavarnak (elektromágneses kompatibilitás), illetve hogy a használati útmutatóban leírtak szerinti használat esetén biztonságos. A készülék rendellenes viselkedése esetén ne használja tovább a készüléket, és szükség esetén forduljon közvetlenül a gyártóhoz.

GARANCIA
A készülékre az áru átvételétől számított 2 év, vagy a fogyasztó lakóhelye szerinti nemzeti jogszabályok által meghatározott más hosszabb idejű garancia vonatkozik. Ez a rendelkezés megfelel az olasz és az európai jogszabályoknak. A Laica termékeket otthoni használatra tervezték és a használata közszolgáltatásokban nem engedélyezett. A garancia csak a gyártási hibákra vonatkozik és nem érvényes, ha a sérülést véletlen esemény, hibás használat, gondatlanság vagy a termék helytelen használata okozta. Csak a mellékletben szállított kiegészítőkkel használja; eltérő kiegészítők használata a garancia megszűnését okozhatja. Semmi esetre se nyissa ki a készüléket; ha kinyitja, vagy megrongálja, akkor a garancia biztosan megszűnik. A garancia nem vonatkozik a kopóalkatrészekre és az akkumulátorra, ha a csomagban megtalálható. Az átvételtől számított 2 év elteltével, vagy a fogyasztó lakóhelye szerinti nemzeti jogszabályokban meghatározott más hosszabb időtartam elteltével a garancia megszűnik; ebben az esetben a műszaki szolgálati beavatkozások térítés ellenében valósulnak meg. A műszaki ügyfélszolgálatra vonatkozó információkat - garanciás vagy fizetés ellenében - az info@laica.com - oldalon találja.
A termék garanciális javítása és cseréje költségmentes. Ebben az esetben forduljon a viszonteladóhoz.NE küldje be a terméket közvetlenül a LAICA-nak. Az összes garanciás kérelem (javítás/csere) (beleértve a termékcserét vagy az alkatrészcserét) nem hosszabbítja meg a kicserélt termék garanciális időszakát. A gyártócég minden felelősséget elhárít az esetleges - közvetlen vagy közvetett - károk miatt, amelyek az utasítások kézikönyvben megadott előírások - különös tekintettel a telepítési, használati és karbantartási utasításokra - hiányos betartása miatt személy vagy állati sérüléseket, illetve anyagi károkat okozhatnak. A Laica cégtől függően, aki folyamatosan a termékei javításával foglalkozik, a termék gyártását teljes egészében, vagy részeiben minden előzetes figyelmeztetés nélkül megváltoztathatja, anélkül, hogy ez a Laica céget vagy a viszonteladókat bármilyen felelősségre kötelezné. Részletek: www.laica.it.

HR Hrvatski

VAŽNO
PRIJE UPORABE POZORNO PROČITATI
SAČUVATI ZA BUDUĆE REFERENCE

Priručnik se smatra sastavnim dijelom proizvoda i mora se pohraniti za buduće konzultacije, sve do kraja njegovog radnog vijeka. U slučaju prodaje uređaja drugom vlasniku, isporučite također i cjelokupnu dokumentaciju. Za sigurnu i ispravnu upotrebu proizvoda, korisnik mora pažljivo pročitati upute i upozorenja sadržane u priručniku jer daju važne informacije koje se odnose na sigurnost, upute za upotrebu i održavanje. U slučaju da izgubite priručnik ili ako trebate dodatne informacije ili pojašnjenja popunite odgovarajući obrazac na web stranici https://www.laica.it/ u odjeljku Česta pitanja i pomoć.

UPOZORENJA
Uklonite baterije ako se vaga ne koristi duže vrijeme i pohranite ih na hladnom, suhom mjestu